

## **PRILOZI**

***Studija o ujecaju na okoliš građevine za intenzivan uzgoj peradi kapaciteta 50.000 komada u proizvodnom ciklusu, farma za uzgoj pilenki u Svetom Đurđu***

Studija o ujecaju na okoliš građevine za intenzivan uzgoj peradi kapaciteta 50.000 komada u proizvodnom ciklusu, farma za uzgoj pilenki u Svetom Đurđu

Prilog 1. Rješenje o upisu u upisnik poljoprivrednih gospodarstava



REPUBLIKA HRVATSKA  
AGENCIJA ZA PLAĆANJA U POLJOPRIVREDI,  
RIBARSTVU I RURALNOM RAZVOJU  
PODRUŽNICA VARAŽDINSKE ŽUPANIJE  
42000 Varaždin, A. Cesarca 2

KLASA: UP/I-320-01/15-01/0491  
URBROJ: 343-1216/06-15-002  
Varaždin, 12. ožujka 2015.

Agencija za plaćanja u poljoprivredi, ribarstvu i ruralnom razvoju, podružnica/regionalni ured Varaždinske županije, rješavajući po zahtjevu **Čurila Ivane iz Ludbrega, Vatroslava Lisinskog 21 A**, radi upisa u Upisnik poljoprivrednih gospodarstava, na temelju članka 23. stavka 4. Zakona o poljoprivredi („Narodne novine“, broj 149/09 i 120/12), članka 3. stavka 1. Pravilnika o Upisniku poljoprivrednih gospodarstava („Narodne novine“, broj 76/11 i 42/13) te članka 96. Zakona o općem upravnom postupku („Narodne novine“, broj 47/09), donosi

**R J E Š E N J E**

1. Upisuje se obiteljsko poljoprivredno gospodarstvo pod nazivom **ČURILA IVANA, sa sjedištem u Ludbregu, Vatroslava Lisinskog 21 A**, nositelja Čurila Ivane, rod. 24.12.1984. godine, OIB 09781157602, u Upisnik poljoprivrednih gospodarstava, **sa danom 12. ožujak 2015. godine.**
2. Matični identifikacijski broj obiteljskog poljoprivrednog gospodarstva MIBPG je **228360.**
3. Žalba izjavljena protiv ovog rješenja ne odgađa izvršenje istog.

**O b r a z l o ž e n j e**

Ivana Čurila iz Ludbrega, Vatroslava Lisinskog 21 A, podnijela je ovom Uredu dana 11. ožujka 2015. godine zahtjev za upis u Upisnik poljoprivrednih gospodarstava kao nositelj obiteljskog poljoprivrednog gospodarstva (OPG-a). U provedenom postupku utvrđeno je da Ivana Čurila iz Ludbrega, Vatroslava Lisinskog 21 A, sukladno članku 4. stavku 1. Pravilnika o Upisniku poljoprivrednih gospodarstava („Narodne novine“, broj 76/11 i 42/13) ispunjava uvjete za upis. Upis u Upisnik poljoprivrednih gospodarstava izvršen je pod brojem **MIBPG 228360**, pod nazivom **ČURILA IVANA**. Upisom u Upisnik poljoprivrednih gospodarstava poljoprivrednici temeljem članka 23. stavka 1. Zakona o poljoprivredi („Narodne novine“, broj 149/09 i 120/12) stječu pravo na podnošenje zahtjeva za državnu potporu koja se isplaćuje sredstvima iz državnog proračuna. Stoga upis u Upisnik poljoprivrednih gospodarstava predstavlja javni interes sukladno članku 112. stavku 3. Zakona o općem upravnom postupku („Narodne novine“, broj 47/09) te je odlučeno kao u točki 3. izreke ovog rješenja. Upravna pristojba u iznosu od 70,00 kn naplaćena je po Tar. br. 1. i 2. Zakona o upravnim pristojbama („Narodne novine“, broj 8/96, 77/96, 95/97, 131/97, 68/98, 66/99, 145/99, 30/00, 116/00, 163/03, 17/04, 110/04, 141/04, 150/05, 153/05, 129/06, 117/07, 25/08, 60/08, 20/10, 69/10, 126/11, 112/12, 19/13, 80/13, 40/14, 69/14, 87/14 i 94/14).

**UPUTA O PRAVNOM LJEKU:**

Protiv ovog rješenja može se izjaviti žalba Povjerenstvu za žalbe Agencije za plaćanja u poljoprivredi, ribarstvu i ruralnom razvoju, Zagreb, Ulica grada Vukovara 269 d, u roku 15 dana od dana primitka istog. Žalba se predaje ovom Uredu u pisanom obliku ili usmeno na zapisnik, neposredno ili preporučeno poštom. Na žalbu se plaća upravna pristojba u iznosu od 50,00 kn po Tar. br. 3. Zakona o upravnim pristojbama („Narodne novine“, broj 8/96, 77/96, 95/97, 131/97, 68/98, 66/99, 145/99, 30/00, 116/00, 163/03, 17/04, 110/04, 141/04, 150/05, 153/05, 129/06, 117/07, 25/08, 60/08, 20/10, 69/10, 126/11, 112/12, 19/13, 80/13, 40/14, 69/14, 87/14 i 94/14).

VODITELJ PODRUŽNICE/REGIONALNOG UREDA  
Kristina Kolak, dipl.oecc.



DOSTAVITI:

1. Čurila Ivana, Ludbreg, Vatroslava Lisinskog 21 A, 42230 Ludbreg,
2. Hrvatski zavod za mirovinsko osiguranje – Područna služba u Varaždinu, Kolodvorska 20 c,
3. Pismohrana.

**Prilog 2.** Rješenje Ministarstva zaštite okoliša i energetike o prihvatljivosti zahvata za ekološku mrežu



**REPUBLIKA HRVATSKA**  
**MINISTARSTVO ZAŠTITE OKOLIŠA**  
**I ENERGETIKE**

10000 Zagreb, Radnička cesta 80  
tel: +385 1 3717 111, faks: +385 1 4866 100

**KLASA: UP/I 612-07/18-60/18**  
**URBROJ: 517-07-1-1-2-18-4**  
**Zagreb, 28. veljače 2018.**

Ministarstvo zaštite okoliša i energetike temeljem članka 30. stavka 4., članka 27. stavak 2. i članka 29. stavak 1. Zakona o zaštiti prirode (Narodne novine, broj 80/2013), vezano uz članak 109. Zakona o izmjenama i dopunama Zakona o zaštiti prirode (Narodne novine, broj 15/2018), a povodom zahtjeva nositelja zahvata OPG Ivana Čurila, Vatroslava Lisinskog 21a, 42230 Ludbreg, za Prethodnu ocjenu prihvatljivosti za ekološku mrežu za zahvat izgradnja peradarnika za uzgoj pilenki s pratećim sadržajima i spremnikom za kruti stajski gnoj na k. č. br. 2662 i 2663, k. o. Selnik, Općina Sveti Đurđ, nakon provedenog postupka, donosi

**RJEŠENJE**

- I. Planirani zahvat Izgradnja peradarnika za uzgoj pilenki s pratećim sadržajima i spremnikom za kruti stajski gnoj, na k. č. br. 2662 i 2663, k. o. Selnik, Općina Sveti Đurđ, nositelja zahvata OPG Ivana Čurila, Vatroslava Lisinskog 21a, 42230 Ludbreg, prihvatljiv je za ekološku mrežu.
- II. Ovo Rješenje objavljuje se na internetskim stranicama Ministarstva.

**O b r a z l o ž e n j e**

Nositelj zahvata OPG Ivana Čurila, Vatroslava Lisinskog 21a, 42230 Ludbreg, podnio je 13. veljače 2018. godine Ministarstvu zaštite okoliša i energetike (u daljnjem tekstu Ministarstvo) zahtjev za provedbu postupka Prethodne ocjene prihvatljivosti za ekološku mrežu za zahvat izgradnje peradarnika za uzgoj pilenki ukupnog kapaciteta 50.000 pilenki u proizvodnom ciklusu s pratećim sadržajima i spremnikom za kruti stajski gnoj, na k. č. br. 2662 i 2663, k. o. Selnik, Općina Sveti Đurđ. U zahtjevu su sukladno odredbama članka 30. stavka 2. Zakona o zaštiti prirode navedeni osnovni podaci o nositelju zahvata te je priloženo Idejno rješenje (ARHIA d.o.o., broj projekta MMXVII-38, studeni 2017.).

Ministarstvo je 15. veljače 2018. godine temeljem članka 30. stavka 3. Zakona o zaštiti prirode zatražilo (KLASA: UP/I 612-07/18-60/18; URBROJ: 517-07-1-1-2-18-2) prethodno mišljenje Hrvatske agencije za okoliš i prirodu (u daljnjem tekstu Agencija). Ministarstvo je 28. veljače 2018. godine zaprimilo mišljenje Agencije (KLASA: 612-07/18-26/135; URBROJ: 427-06-4-18-2, od 27. veljače 2018.) u kojem se navodi da se Prethodnom ocjenom može isključiti mogućnost značajnih negativnih utjecaja na ciljeve očuvanja i cjelovitost područja ekološke mreže te da nije potrebno provesti Glavnu ocjenu.



U provedbi postupka ovo Ministarstvo je razmotrilo predmetni zahtjev, priloženu dokumentaciju, podatke o ekološkoj mreži (područja ekološke mreže, ciljne vrste i stanišne tipove) i mišljenje Agencije te je utvrdilo sljedeće.

Zahvatom je planirana izgradnja peradarnika za uzgoj pilenki s pratećim sadržajima i spremnikom za kruti stajski gnoj na k. č. br. 2662 i 2663 k. o. Selnik. Na predmetnim parcelama će se provesti parcelacija na način da će se navedene čestice objediniti u jednu jedinstvenu česticu. Na objedinjenoj parceli nakon provedenog zahvata biti će smješten: peradarnik za uzgoj pilenki u kojem će biti smješteno 50.000 pilenki i spremnik za kruti stajski gnoj. Dva montažna silosa za hranu će se postaviti uz peradarnik. Na parceli će se izvesti bunar za nezavisnu opskrbu vodom, a zgrada će biti priključena i na vodovodnu mrežu koja voda će se koristiti za ljudsku uporabu te za piće životinjama ukoliko bunarska voda neće zadovoljavati kapacitetom i kvalitetom. Otpadne vode iz peradarnika, sanitarne vode i vode iz dezbarijera opterećene dezinficijensima prikupljat će se sa zatvorenim sustavom u tri vodonepropusne sabirne jame i odvoziti od strane ovlaštene pravne osobe.

Prema Uredbi o ekološkoj mreži (Narodne novine, broj 124/2013 i 105/15) planirani zahvat se nalazi izvan područja ekološke mreže. Najbliža područja ekološke mreže su Područja očuvanja značajno za vrste i stanišne tipove POVS HR2001307 Drava – akumulacije na udaljenosti od oko 3,4 km, HR2001412 Livade uz Bednju V na udaljenosti od oko 3,5 km, te Područje očuvanja značajno za ptice (POP) HR1000013 Dravske akumulacije na udaljenosti od oko 3,4 km.

Slijedom navedenog u provedenom postupku prethodne ocjene prihvatljivosti za ekološku mrežu, analizom mogućih značajnih negativnih utjecaja planiranog zahvata, uzimajući u obzir njegove karakteristike, obuhvat i smještaj u prostoru (na udaljenosti od oko 3,4 km od područja ekološke mreže) te mogući ograničeni doseg utjecaja u odnosu na ciljne vrste i stanišne tipove, ocijenjeno je da se za planirani zahvat izgradnje peradarnika za uzgoj pilenki ukupnog kapaciteta 50.000 pilenki u proizvodnom ciklusu s pratećim sadržajima i spremnikom za kruti stajski gnoj, na k. č. br. 2662 i 2663 k.o. Selnik može isključiti mogućnost značajnih negativni utjecaj na ciljeve očuvanja i cjelovitost područja ekološke mreže te je stoga riješeno kao u izreci. Sukladno navedenom za planirani zahvat nije potrebno provesti postupak Glavne ocjene prihvatljivosti za ekološku mrežu.

Člankom 27. stavkom 2. Zakona o zaštiti prirode propisano je da za zahvate za koje je posebnim propisom kojim se uređuje zaštita okoliša određena obveza procjene utjecaja na okoliš, Prethodna ocjena obavlja se prije pokretanja postupka procjene utjecaja zahvata na okoliš.

Člankom 29. stavkom 1. Zakona o zaštiti prirode propisano je da Ministarstvo provodi Prethodnu ocjenu za zahvate za koje središnje tijelo državne uprave nadležno za zaštitu okoliša provodi postupak procjene utjecaja na okoliš ili postupak ocjene o potrebi procjene utjecaja na okoliš prema posebnom propisu kojim se uređuje zaštita okoliša i za zahvate na zaštićenom području u kategoriji nacionalnog parka, parka prirode i posebnog rezervata.

Prema članku 30. stavku 4. Zakona o zaštiti prirode ako nadležno tijelo isključiti mogućnost značajnih negativnih utjecaja zahvata na ciljeve očuvanja i cjelovitost područja ekološke mreže, donosi rješenje da je zahvat prihvatljiv za ekološku mrežu, stoga je riješeno kao u izreci.

U skladu s odredbama članka 44. stavka 2. Zakona o zaštiti prirode ovo Rješenje dostavlja se inspekciji zaštite prirode.

Također ovo Rješenje objavljuje se na internetskoj stranici Ministarstva, a u skladu s odredbama članka 44. stavka 3. Zakona o zaštiti prirode.

**UPUTA O PRAVNOM LIJEKU:**

Ovo je rješenje izvršno u upravnom postupku te se protiv njega ne može izjaviti žalba, ali se može pokrenuti upravni spor pred upravnim sudom na području kojeg tužitelj ima prebivalište, odnosno sjedište. Upravni spor pokreće se tužbom koja se podnosi u roku od 30 dana od dana dostave ovog rješenja. Tužba se predaje nadležnom upravnom sudu neposredno u pisanom obliku, usmeno na zapisnik ili se šalje poštom, odnosno dostavlja elektronički.



**DOSTAVITI:**

1. OPG Ivana Čurila, Vatroslava Lisinskog 21a, 42230 Ludbreg (*R s povratnicom*);
2. MZOE, Uprava za inspekcijske poslove, Sektor inspekcijskog nadzora zaštite prirode, ovdje;
3. U spis predmeta, ovdje.



Studija o ujecaju na okoliš građevine za intenzivan uzgoj peradi kapaciteta 50.000 komada u proizvodnom ciklusu, farma za uzgoj pilenki u Svetom Đurđu

**Prilog 3.** Potvrda o usklađenosti planiranog zahvata s važećim prostornim planom



**REPUBLIKA HRVATSKA  
VARAŽDINSKA ŽUPANIJA**

Upravni odjel za prostorno  
Uređenje, graditeljstvo i  
zaštitu okoliša  
**ISPOSTAVA LUDBREG**

KLASA: 350-01/18-01/2

URBROJ: 2186/1-06-3/2-18-02 /DP

Ludbreg, 23. veljače 2018. godine

PREDMET: OPG Ivana Čurila,  
HR-42230 Ludbreg, Vatroslava Lisinskog 21a, OIB 09781157602

- **potvrda** – dostavlja se

Glede vašeg zahtjeva od 12.02.2018. godine za očitovanje vezano za prostorno plansku dokumentaciju i planirani zahvat u prostoru:

- građenje građevine gospodarske namjene - peradarnika za uzgoj pilenki s pratećim sadržajima i spremnika za kruti gnoj, na čkbr. 2662 i 2663 obje k.o. Selnik, u naselju Priles.

Predmetni zahvat nalazi se izvan granica građevinskog područja Prostornog plana uređenja Općine Sveti Đurđ ("Službeni vjesnik Varaždinske županije", broj 16/04, 27/07, 20/11 i 81/13), gdje je moguća takova izgradnja, sukladno članku 60. navedenog Plana.

Upravna pristojba za izdavanje ove potvrde, prema Tarifnom broju 1. i 4. Uredbe o tarifi upravnih pristojbi ("Narodne novine" broj 8/17. i 37/17.), u iznosu od 40,00 kn biljega naplaćena je i poništena na podnesku.

Viši stručni suradnik za poslove prostornog  
uređenja i graditeljstva  
**DAMIR PIZEK, dipl.ing.grad.**

Dostaviti:

1. OPG Ivana Čurila,  
HR-42230 Ludbreg, Vatroslava Lisinskog 21a
2. U spis, ovdje.



Prilog 4. Kartografski prikaz „1. Korištenje i namjena prostora“ Prostornog plana Varaždinske županije („Službeni vjesnik Varaždinske županije“, br. 8/00, 29/06 i 16/09) s ucrtanom lokacijom zahvata

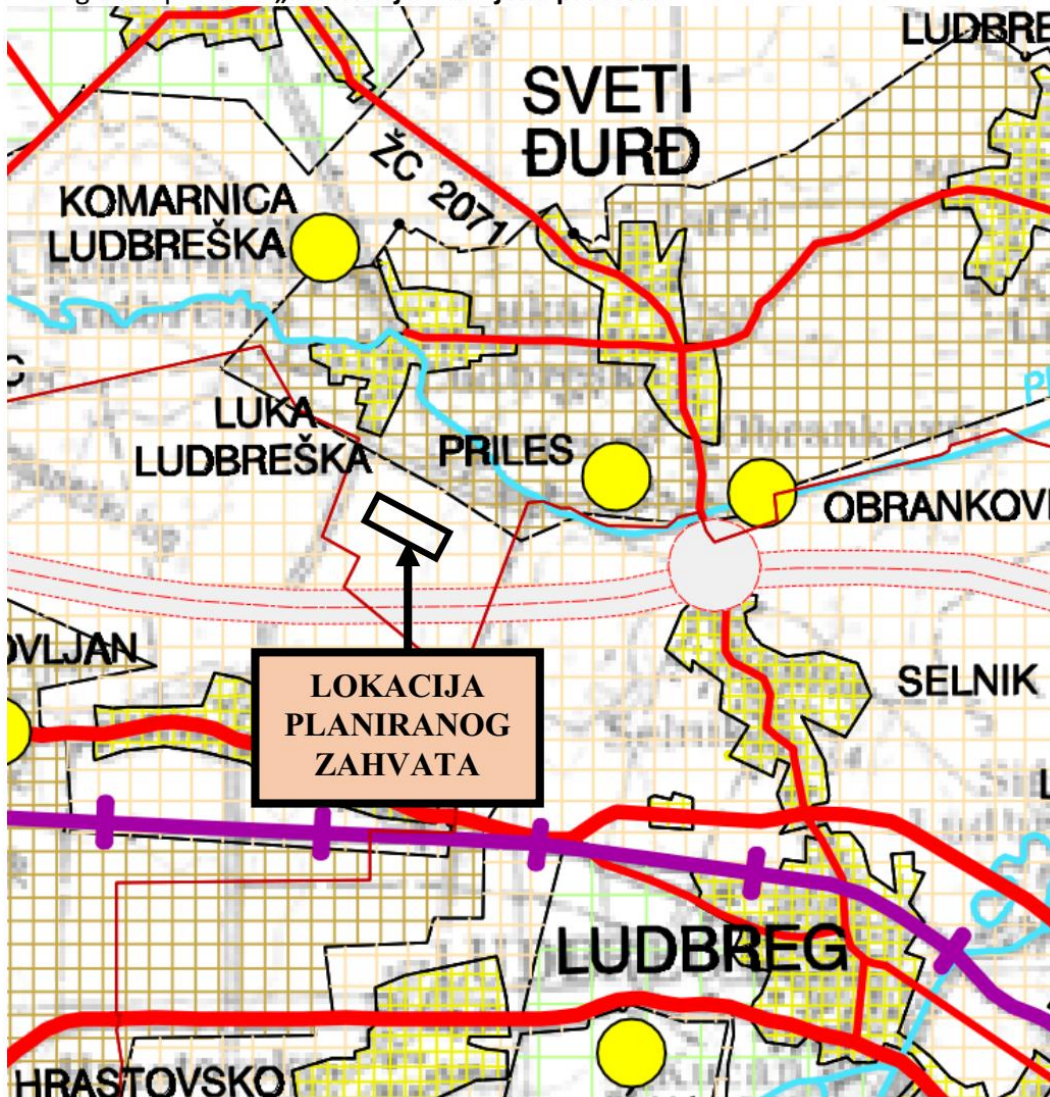

|  |   |
|--|---|
| <b>VARAŽDINSKA ŽUPANIJA</b>  |   |
| Naziv prostornog plana: <b>PROSTORNI PLAN ŽUPANIJE</b>   |   |
| Naziv kartografskog prikaza: <b>KORIŠTENJE I NAMJENA PROSTORA</b>  |   |
| Broj kartografskog prikaza: <b>1</b>   | Mjerilo kartografskog prikaza: <b>1 : 100 000</b>   |
| Program mjera za unapređenje stanja u prostoru (službeno glasilo): "Službeni vjesnik Varaždinske županije" br. 2/1998.   | Odluka predstavničkog tijela o donošenju plana (službeno glasilo): "Službeni vjesnik Varaždinske županije" br. 8/2000.  |
| Javna rasprava (datum objave): "Varaždinske vijesti" 14. 04. 1999. "Večernji list" 15. 04. 1999.   | Javni uvid održan od: 30. 04. 1999. do: 30. 06. 1999.   |
| Pečat tijela odgovornog za provođenje javne rasprave:  | Odgovorna osoba za provođenje javne rasprave:<br><b>Davorin Gregurinčić, dipl. inž. prom.</b><br>(ime, prezime i potpis)  |
| Suglasnost na plan prema članku 19. Zakona o prostornom uređenju ("Narodne novine", br. 30/94., 68/98. i 35/99.), Klasa: 350-02/99-04/64 Urbroj: 531-04/1-00-5/VB datum: 19. 01. 2000.   |   |
| Pravna osoba/tijelo koje je izradilo plan: <b>VARAŽDINSKA ŽUPANIJA ŽUPANIJSKI ZAVOD ZA PROSTORNO UREĐENJE</b>  |   |
| Pečat pravne osobe/tijela koje je izradilo plan:   | Odgovorna osoba:<br><b>Davorin Gregurinčić, dipl. inž. prom.</b><br>(ime, prezime i potpis)   |
| Koordinator plana: <b>Davorin Gregurinčić, dipl. inž. prom.</b>  |   |
| Stručni tim u izradi plana:<br>1. Tanja Martinec, dipl.inž.arh.<br>2. Višnja Jalušić, dipl.inž.arh.<br>3. Dubravka Komes-Jukić, dipl.inž.arh.<br>4. Natalija Ježek, dipl.inž.krajob.arh. | 5. Marina Kōgl, dipl.inž.arh.<br>6. dr.sc. Nevenka Krklec, dipl.inž.geol.<br>7. Višnja Jakovac, građ.teh.<br>8. Biserka Bračić, građ.teh.<br>9. Vera Biljan, upr.ref. |
| Pečat predstavničkog tijela:   | Predejednik predstavničkog tijela:<br><b>Dragutin Gložinić, dipl. inž.</b><br>(ime, prezime i potpis)   |
| Istovjetnost ovog prostornog plana s izvornikom ovjerava:<br><b>Višnja Jalušić, dipl. inž. arh.</b><br>(ime, prezime i potpis)   | Pečat nadležnog tijela:   |

### TUMAČ PLANSKOG ZNAKOVLJA:

#### GRANICE

- GRANICA DRŽAVE
- GRANICA ŽUPANIJE
- GRANICA GRADA / OPĆINE

#### PROSTORI / POVRŠINE ZA RAZVOJ I UREĐENJE

##### RAZVOJ I UREĐENJE PROSTORA / POVRŠINA NASELJA

- NASELJA POVRŠINE VEĆE OD 25 ha (izgrađeni dio naselja)
- NASELJA POVRŠINE MANJE OD 25 ha

##### RAZVOJ I UREĐENJE PROSTORA / POVRŠINA IZVAN NASELJA

postojeće / planirano

- (E)** POVRŠINE ZA ISKORIŠTAVANJE MINERALNIH SIROVINA (eksploatacijsko polje)  
E2 : geotermalne vode, E3 : šljunak, E4 : pijesak, E5 : glina, E6 : kamen
- (T)** UGOSTITELJSKO - TURISTIČKA NAMJENA  
T1 : hotel, T4 : ostalo (izletnički turizam i sl.), T5 : lovni turizam
- (R)** SPORTSKO - REKREACIJSKA NAMJENA  
R1 : golf igralište, R2 : jahački centar, R3 : centar za zimске sportove  
R4 : teniski centar, R5 : rekreacija na vodi, R6 : planinarjenje
- (N)** POSEBNA NAMJENA

VRIJEDNO POLJOPRIVREDNO OBRADIVO TLO ISKLJUČIVO OSNOVNE NAMJENE

OSTALA OBRADIVA POLJOPRIVREDNA TLA

GOSPODARSKA ŠUMA ISKLJUČIVO OSNOVNE NAMJENE

ZAŠTITNA ŠUMA

ŠUMA POSEBNE NAMJENE

OSTALO POLJOPRIVREDNO TLO, ŠUME I ŠUMSKO ZEMLJIŠTE

VODNE POVRŠINE

#### ŽELJEZNIČKI PROMET

- BRZA ŽELJEZNIČKA PRUGA - VELIKE PROPUSNE MOĆI / VELIKIH BRZINA ( KORIDOR / TRASA )
- ŽELJEZNIČKA PRUGA I REDA
- ŽELJEZNIČKA PRUGA II REDA

#### ZRAČNI PROMET

- ZRAČNA LUKA
- ZRAČNO PRISTANIŠTE

#### INTEGRALNI TRANSPORT

- ROBNO TRANSPORTNO SREDIŠTE

#### PROMET

##### CESTOVNI PROMET

- AUTOCESTA
- MOGUĆI I ALTERNATIVNI KORIDOR BRZE CESTE
- OSTALE DRŽAVNE CESTE
- MOGUĆI I ALTERNATIVNI KORIDOR DRŽAVNE CESTE
- ŽUPANIJSKE CESTE
- RASKRIŽJE CESTA U DVIJE RAZINE
- MOST
- TUNEL
- GRANIČNI CESTOVNI PRIJELAZ ( 1 - I kategorija ; 2 - II kategorija )
- GRANIČNI PRIJELAZ - ZA POGRANIČNI PROMET



Prilog 5. Kartografski prikaz „3. Uvjeti korištenja, uređenja i zaštite prostora“ Prostornog plana Varaždinske županije („Službeni vjesnik Varaždinske županije“, br. 8/00, 29/06 i 16/09)s ucrtanom lokacijom zahvata

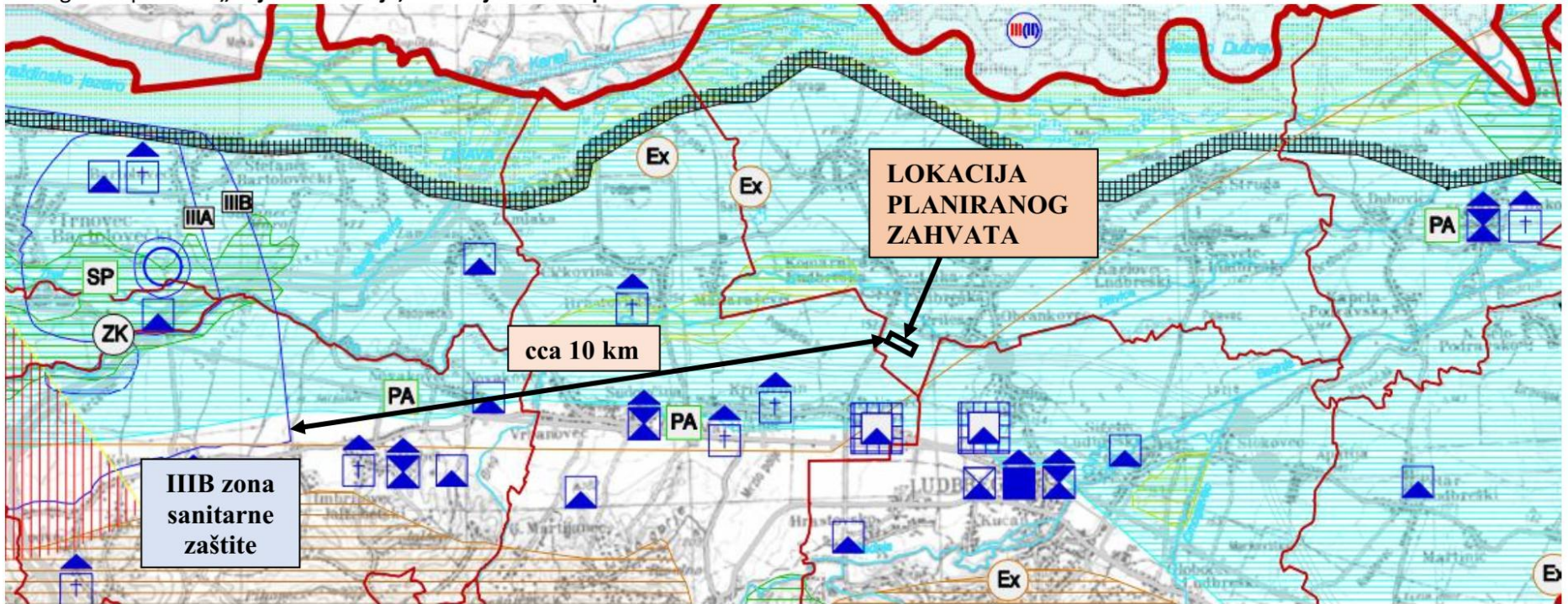

TUMAČ PLANSKOG ZNAKOVLJA:

- GRANICE**
- GRANICA DRŽAVE
  - GRANICA ŽUPANIJE
  - GRANICA GRADA / OPĆINE

**UVJETI KORIŠTENJA**

**PODRUČJA POSEBNIH UVJETA KORIŠTENJA**

**Prirodna baština**

postojeće / planirano

- PROGRAM MEĐUNARODNIH PROJEKATA
- DRŽAVNI ZNAČAJ
- LOKALNI ZNAČAJ

**Zaštićeni dijelovi prirode**

zaštićeno / planirano

- PP PARK PRIRODE
- PS POSEBNI REZERVAT (šv: šumske vegetacije, Cr: ornitološki)
- PS PARK ŠUMA
- ZK ZAŠTIĆENI KRAJOLIK
- SP SPOMENIK PRIRODE
- PA SPOMENIK PARKOVNE ARHITEKTURE

**Graditeljska baština**

zaštićeno / evidentirano

- MEĐUNARODNI ZNAČAJ
- ARHEOLOŠKO PODRUČJE
- POJEDINAČNI LOKALITET

**Povijesna graditeljska cjelina**

- GRADSKA NASELJA
- GRADSKO SEOSKA NASELJA
- SEOSKA NASELJA

**Povijesni sklop i građevina**

- GRADITELJSKI SKLOP
- CIVILNA GRAĐEVINA
- SAKRALNA GRAĐEVINA

**Memorijalna baština**

- SPOMEN OBJEKAT

**PODRUČJA PRIMJENE POSEBNIH MJERA UREĐENJA I ZAŠTITE**

**ZAŠTITA POSEBNIH VRIJEDNOSTI I OBILJEŽJA**

- Senačja**
- PODRUČJE UGROŽENO BUKOM
  - NAPUŠTENO EKSPLOATACIJSKO POLJE

**PODRUČJA I DIJELOVI PRIMJENE PLANSKIH MJERA ZAŠTITE**

- OBLUHAT OBEVZNE IZRADE PROSTORNOG PLANA
- PODRUČJA POSEBNIH OBLJEŽJA

**PODRUČJA POSEBNIH OGRANIČENJA U KORIŠTENJU**

- Krajobraz**
- OSOBITO VRIJEDAN PREDIO - PRIRODNI KRAJOBRAZ
  - TOČKE ZNAČAJNE ZA PANORAMSKE VRIJEDNOSTI KRAJOBRAZA

**Tlo**

- PODRUČJE NAJVEĆEG INTENZITETA POTRESA (VII<sup>max</sup>: najveći dio županije)
- VAŽNIJI RASJEDI
- INŽENJERSKO-GEOLOŠKI NESTABILNO PODRUČJE
- ISTRAŽNI PROSTOR MINERALNE SIROVINE
- LOVIŠTE I UZGAJALIŠTE DIVLJACI

**Vode**

- VODONOSNO PODRUČJE
- VODOZAŠTITNO PODRUČJE (IZ: izvorište i zonom)
- VODOTOK I AKUMULACIJA (s postojećom i propisanom kvalitetom vode)
- POPLAVNO PODRUČJE

| VARAŽDINSKA ŽUPANIJA  |  |
|---|--|
| Naziv prostornog plana: <b>PROSTORNI PLAN ŽUPANIJE</b>  |  |
| Naziv kartografskog prikaza: <b>UVJETI KORIŠTENJA, UREĐENJA I ZAŠTITE PROSTORA</b>  |  |
| Broj kartografskog prikaza: <b>3</b>  | Mjerilo kartografskog prikaza: <b>1 : 100 000</b>  |
| Program mjera za unapređenje stanja u prostoru (službeno glasillo): <b>"Službeni vjesnik Varaždinske županije" br. 2/1998.</b>  | Odluka predstavničkog tijela o donošenju plana (službeno glasillo): <b>"Službeni vjesnik Varaždinske županije" br. 8/2000.</b> |
| Javna rasprava (datum objave): <b>"Varaždinske vijesti" 14. 04. 1999. "Večernji list" 15. 04. 1999.</b>   | Javni uvid održan od: <b>30. 04. 1999. do: 30. 06. 1999.</b>   |
| Pečat tijela odgovornog za provođenje javne rasprave:   | Odgovorna osoba za provođenje javne rasprave: <b>Davorin Gregurinčić, dipl. inž. prom.</b><br>(ime, prezime i potpis)          |
| Suglasnost na plan prema članku 19. Zakona o prostornom uređenju ("Narodne novine", br. 30/94, 68/98 i 35/99). <b>Klasa: 350-02/99-04/94 Urbroj: 531-04/1-00-5/VĐ datum: 19. 01. 2000.</b>  |  |
| Pravna osoba/tijelo koje je izradilo plan: <b>VARAŽDINSKA ŽUPANIJA ŽUPANIJSKI ZAVOD ZA PROSTORNO UREĐENJE</b>   |  |
| Pečat pravne osobe/tijela koje je izradilo plan:  | Odgovorna osoba: <b>Davorin Gregurinčić, dipl. inž. prom.</b><br>(ime, prezime i potpis)                                       |
| Koordinator plana: <b>Davorin Gregurinčić, dipl. inž. prom.</b>   |  |
| Stručni tim u izradi plana:<br>1. Tanja Martinec, dipl.inž.arh.<br>2. Višnja Jalušić, dipl.inž.arh.<br>3. Dubravka Komes-Jukić, dipl.inž.arh.<br>4. Natalija Ježek, dipl.inž.krajob.arh.<br>5. Marina Kōgl, dipl.inž.arh.<br>6. dr.sc. Nevenka Krklec, dipl.inž.geol.<br>7. Višnja Jakovac, grad.teh.<br>8. Biserka Bračić, grad.teh.<br>9. Vera Biljan, upr.ref. |  |
| Pečat predstavničkog tijela:  | Predsjednik predstavničkog tijela: <b>Dragutin Gložinić, dipl. inž.</b><br>(ime, prezime i potpis)                             |
| Ispovjetnost ovog prostornog plana s izvornikom objave: <b>Višnja Jalušić, dipl. inž. arh.</b><br>(ime, prezime i potpis)   |  |
| Pečat nadležnog tijela:   |  |



**Prilog 6.** Kartografski prikaz „1. Korištenje i namjena prostora“ Prostornog plana uređenja Općine Sveti Đurđ („Službeni vjesnik Varaždinske županije“ br. 16/04, 25/04 - ispravak, 27/07, 41/07, 20/11 i 81/13). s ucrtanom lokacijom zahvata

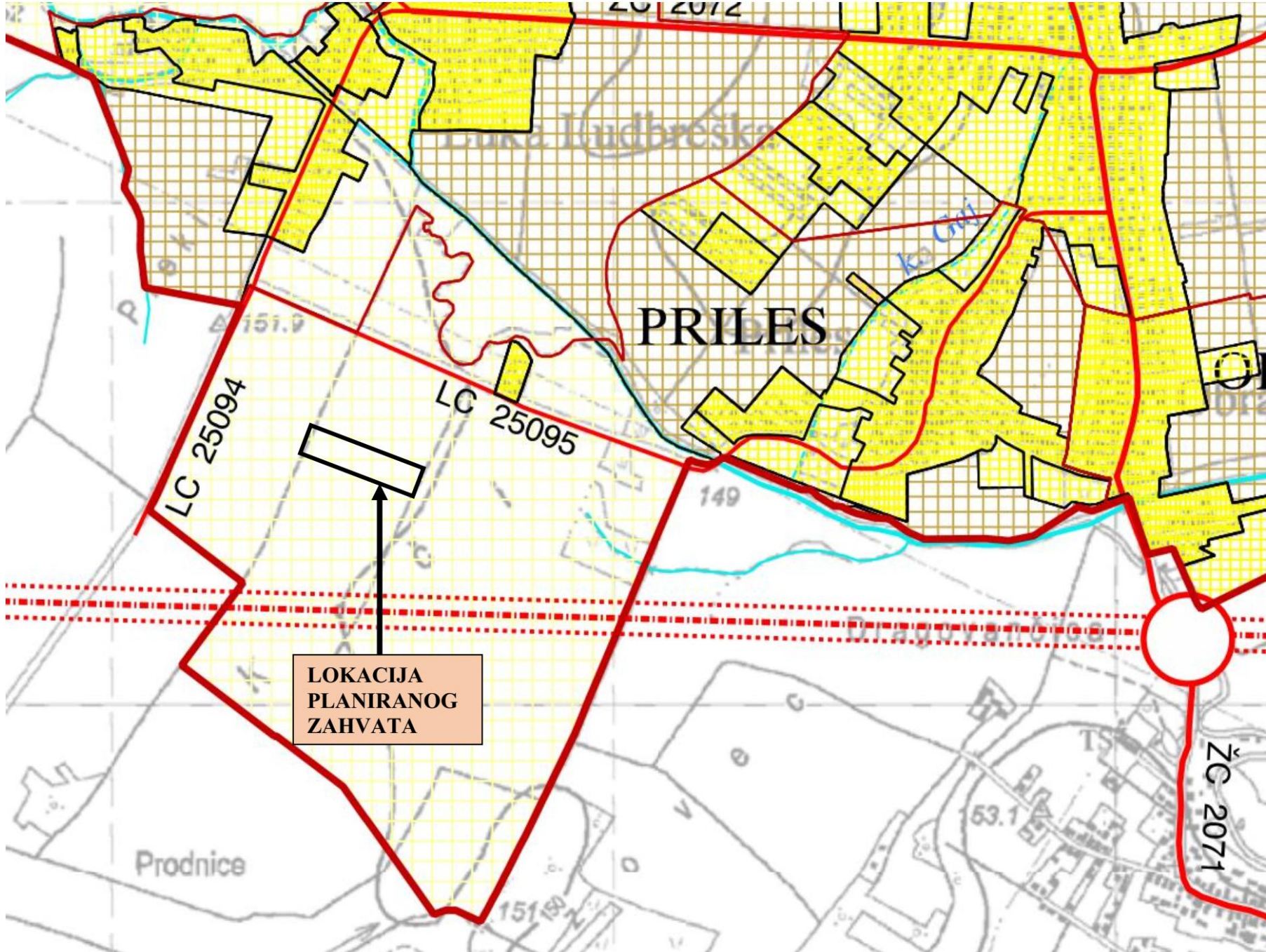

**1.KORIŠTENJE I NAMJENA POVRŠINA**



|   |   |
|---|---|
| VARAŽDINSKA ŽUPANIJA<br>OPĆINA SVETI ĐURĐ   |   |
| Naziv prostornog plana: <b>PROSTORNI PLAN UREĐENJA OPĆINE</b><br>- 2. izmjene i dopune -  |   |
| Naziv kartografskog prikaza: <b>KORIŠTENJE I NAMJENA POVRŠINA</b>   |   |
| Broj kartografskog prikaza: 1   | Mjerilo kartografskog prikaza: 1 : 25 000   |
| Odluka o izradi izmjene i dopune Prostornog plana uređenja Općine Sveti Đurđ: "Službeni vjesnik Varaždinske županije", br. 21/08.<br>Odluka predstavničkog tijela o donošenju Plana "Službeni vjesnik Varaždinske županije" br. 16/04. i 27/07. |   |
| Javna rasprava (datum objave): "Službeni vjesnik Varaždinske županije" br. 25/2010. od 08.09.2010., www.sveti-djurdj.hr<br>Javni uvid održan od:16.09.2010. do:30.09.2010.  |   |
| Pečat tijela odgovornog za provođenje javne rasprave:   | Odgovorna osoba za provođenje javne rasprave:<br>prof. Marijan Lazar<br>(ime, prezime i potpis) |
| Suglasnost na plan prema članku 98. Zakona o prostornom uređenju i gradnji ("Narodne novine", br. 76/07., 38/09. i 55/11.)<br>Klasa: 350-03/11-01/9      Urbroj: 2186/1-02/1-11-2      Datum: 13.06.2011.                                       |   |
| Pravna osoba/tijelo koje je izradilo plan:<br>ZAVOD ZA PROSTORNO UREĐENJE VARAŽDINSKE ŽUPANIJE  |   |
| Pečat pravne osobe/tijela koje je izradilo plan:  | Odgovorna osoba:<br>Davorin Gregurinčić, dipl.inž.prometa<br>(ime, prezime i potpis)            |
| Koordinator plana / odgovorni voditelj: Višnja Jalušić, dipl.inž.arh.   |   |
| Stručni tim u izradi plana:<br>Višnja Jalušić, dipl.inž.arh.<br>Melita Srpak, dipl.inž.agr.<br>Višnja Jakovac, grad.teh.<br>Tamara Vučeković, dipl.inž.grad.  |   |
| Davorin Gregurinčić, dipl.inž.prometa<br>Tanja Martinec, dipl.inž.arh.<br>Dubravka Komes-Jukić, dipl.inž.arh.<br>Josip Bačan, inž.agr.  |   |
| Pečat predstavničkog tijela:  | Predsjednik predstavničkog tijela:<br>Stjepan Novak<br>(ime, prezime i potpis)                  |
| Istovjetnost ovog prostornog plana s izvornikom ovjerava:   | Pečat nadležnog tijela,   |
| (ime, prezime i potpis)   |   |



Prilog 7. Kartografski prikaz „3.1. Uvjeti za korištenje i područja primjene posebnih mjera uređenja i zaštite“ Prostornog plana uređenja Općine Sveti Đurđ („Službeni vjesnik Varaždinske županije“ br. 16/04, 25/04 - ispravak, 27/07, 41/07, 20/11 i 81/13). s ucrtanom lokacijom zahvata

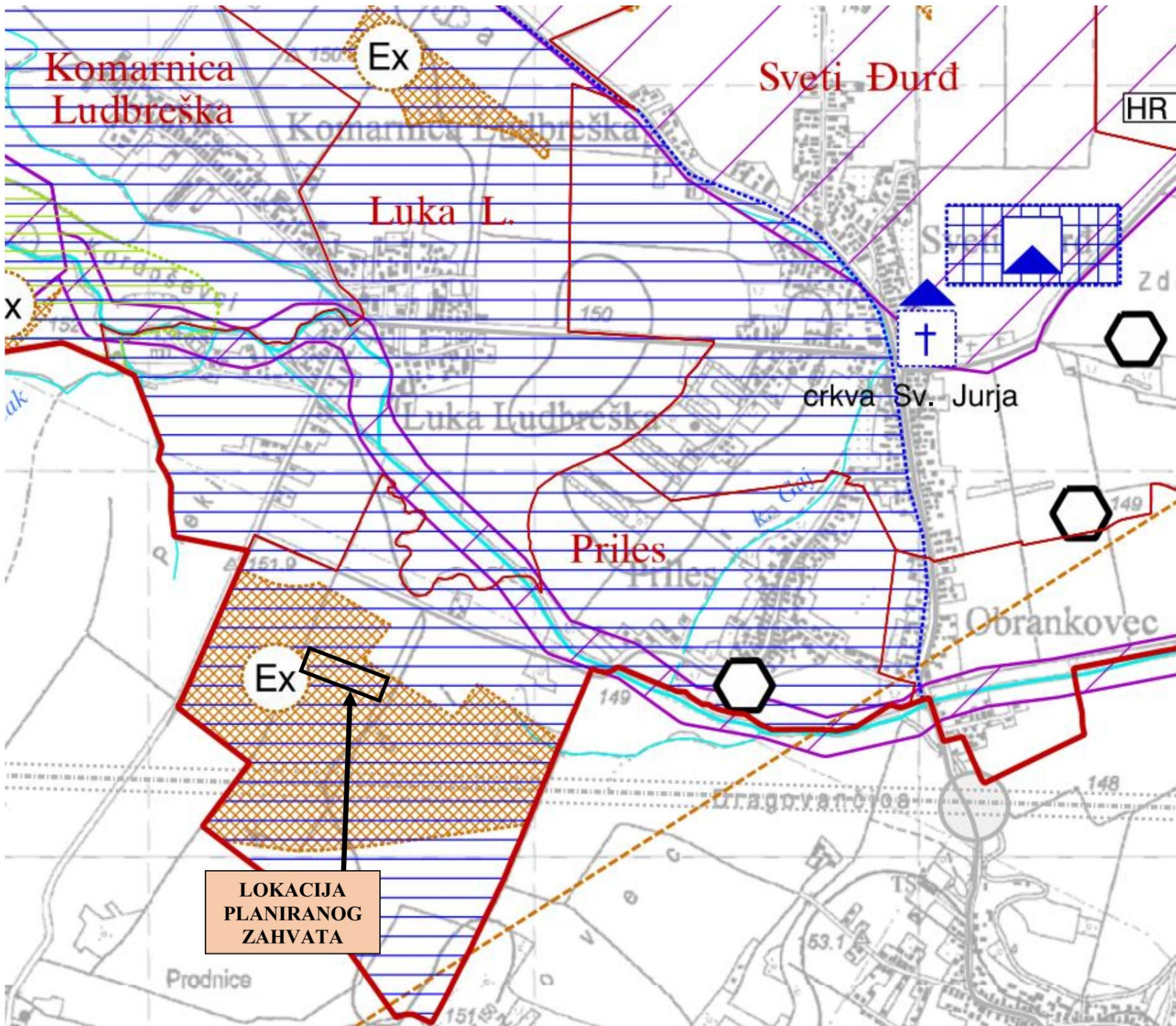

### 3. UVJETI KORIŠTENJA, UREĐENJA I ZAŠTITE PROSTORA

#### 3.1. UVJETI KORIŠTENJA I PODRUČJA PRIMJENE POSEBNIH MJERA UREĐENJA I ZAŠTITE

##### 1. UVJETI KORIŠTENJA

##### 1.1. PODRUČJA POSEBNIH UVJETA KORIŠTENJA zaštićeno / planirano

- REGIONALNI PARK MURA-DRAVA
- PRIRODNA BAŠTINA OD DRŽAVNOG ZNAČAJA  
Adrijska baština:  
ARHEOLOŠKO PODRUČJE (prostor oko crkve Sv. Jurja)  
Evanjelijske građevine:  
SAKRALNA GRAĐEVINA (tupa crkva Sv. Jurja)
- 1.2. PODRUČJA POSEBNIH OGRANIČENJA U KORIŠTENJU
- NACIONALNA EKOLOŠKA MREŽA
- OSOBITO VRIJEDAN PREDIO - dio toka Plitvice
- PODRUČJE NAJVEĆEG INTENZITETA POTRESA VIŠMCS (područje cijele Općine - ne prikazuje se na karti)
- RASJED
- ISTRAŽNI PROSTOR MINERALNIH SIROVINA (građevni šljunak i pijesak)**
- VODONOSNO PODRUČJE (područje cijele Općine - ne prikazuje se na karti)
- VODOZAŠTITNO PODRUČJE (crpilište "Prelog")
- PREVENTIVNO ZAŠTIĆENO PODRUČJE ("Paraga")
- VODOTOK II-III KATEGORIJE (Plitvica) i III KATEGORIJE (jezero Dubrava, Bednja)
- POPLAVNO PODRUČJE**

##### 2. PODRUČJA PRIMJENE POSEBNIH MJERA UREĐENJA I ZAŠTITE

##### 2.1. UREĐENJE ZEMLJIŠTA

- POŠUMLJAVANJE (područja uz šljunčare)

##### 2.2. ZAŠTITA POSEBNIH VRIJEDNOSTI I OBLJEŽJA

- UGROŽEN OKOLIŠ (V - vodotoci III kategorije) (obaveza sanacije)
- NEKONTROLIRANO ODLAGALIŠTE OTPADA (planirana sanacija)
- SANACIJA PODRUČJA PO NAPUŠTANJU EKSPLOATACIJSKOG POLJA (u fazama)
- GRANICA ŽUPANIJE
- GRANICA OPĆINE - UJEDNO GRANICA OBUVATA PROSTORNOG PLANA
- GRANICA NASELJA
- PROMETNICE

| VARAŽDINSKA ŽUPANIJA<br>OPĆINA SVETI ĐURĐ   |   |
|---|---|
| Naziv prostornog plana:   | <b>PROSTORNI PLAN UREĐENJA OPĆINE</b><br>- 2. izmjene i dopune -  |
| Naziv kartografskog prikaza:  | <b>UVJETI KORIŠTENJA, UREĐENJA I ZAŠTITE PROSTORA</b><br><b>UVJETI KORIŠTENJA I PODRUČJA PRIMJENE POSEBNIH</b><br><b>MJERA UREĐENJA I ZAŠTITE</b> |
| Broj kartografskog prikaza:   | 3.1.  |
| Mjerilo kartografskog prikaza:  | 1 : 25 000  |
| Odluka o izradi izmjene i dopune Prostornog plana uređenja Općine Sveti Đurđ: "Službeni vjesnik Varaždinske županije", br. 21/08.                             | Odluka predstavničkog tijela o donošenju izmjena i dopuna Plana (službeno glasilo): "Službeni vjesnik Varaždinske županije" br.20/11.             |
| Odluka predstavničkog tijela o donošenju Plana "Službeni vjesnik Varaždinske županije" br. 16/04. i 27/07.  | Javni uvid održan od:16.09.2010. do:30.09.2010.   |
| Javna rasprava (datum objave): "Službeni vjesnik Varaždinske županije" br. 25/2010. od 08.09.2010. www.sveti-durdj.hr   | Odgovorna osoba za provođenje javne rasprave: prof. Marijan Lazar<br>(ime, prezime i potpis)  |
| Pečat tijela odgovornog za provođenje javne rasprave:   |   |
| Suglasnost na plan prema članku 98. Zakona o prostornom uređenju i gradnji ("Narodne novine", br. 76/07., 38/09. i 55/11.)                                    |   |
| Klasa: 350-03/11-01/9   | Urbroj: 2186/1-02/1-11-2 Datum: 13.06.2011.   |
| Pravna osoba/tijelo koje je izradilo plan:  | <b>ZAVOD ZA PROSTORNO UREĐENJE VARAŽDINSKE ŽUPANIJE</b>   |
| Pečat pravne osobe/tijela koje je izradilo plan:  | Odgovorna osoba:<br>Davorin Gregurinčić, dipl.inž.prometa<br>(ime, prezime i potpis)  |
| Koordinator plana / odgovorni voditelj:   | Višnja Jalušić, dipl.inž.arh.   |
| Stručni tim u izradi plana:<br>Višnja Jalušić, dipl.inž.arh.<br>Melita Srpak, dipl.inž.agr.<br>Višnja Jakovac, građ.tech.<br>Tamara Vučeković, dipl.inž.grad. | Davorin Gregurinčić, dipl.inž.prometa<br>Tanja Martinec, dipl.inž.arh.<br>Dubravka Komes-Jukić, dipl.inž.arh.<br>Josip Bačan, inž.agr.            |
| Pečat predstavničkog tijela:  | Predsjednik predstavničkog tijela:<br>Stjepan Novak<br>(ime, prezime i potpis)  |
| Istovjetnost ovog prostornog plana s izvornikom ovjerava:   | Pečat nadležnog tijela,<br>(ime, prezime i potpis)  |



**Prilog 8.** Kartografski prikaz „4.2. Građevinsko područje naselja Komarnica Ludbreška, Luka Ludbreška, Sveti Đurđ, Obrankovec i Priles“ Prostornog plana uređenja Općine Sveti Đurđ („Službeni vjesnik Varaždinske županije“ br. 16/04, 25/04 - ispravak, 27/07, 41/07, 20/11 i 81/13). s ucrtanom lokacijom zahvata

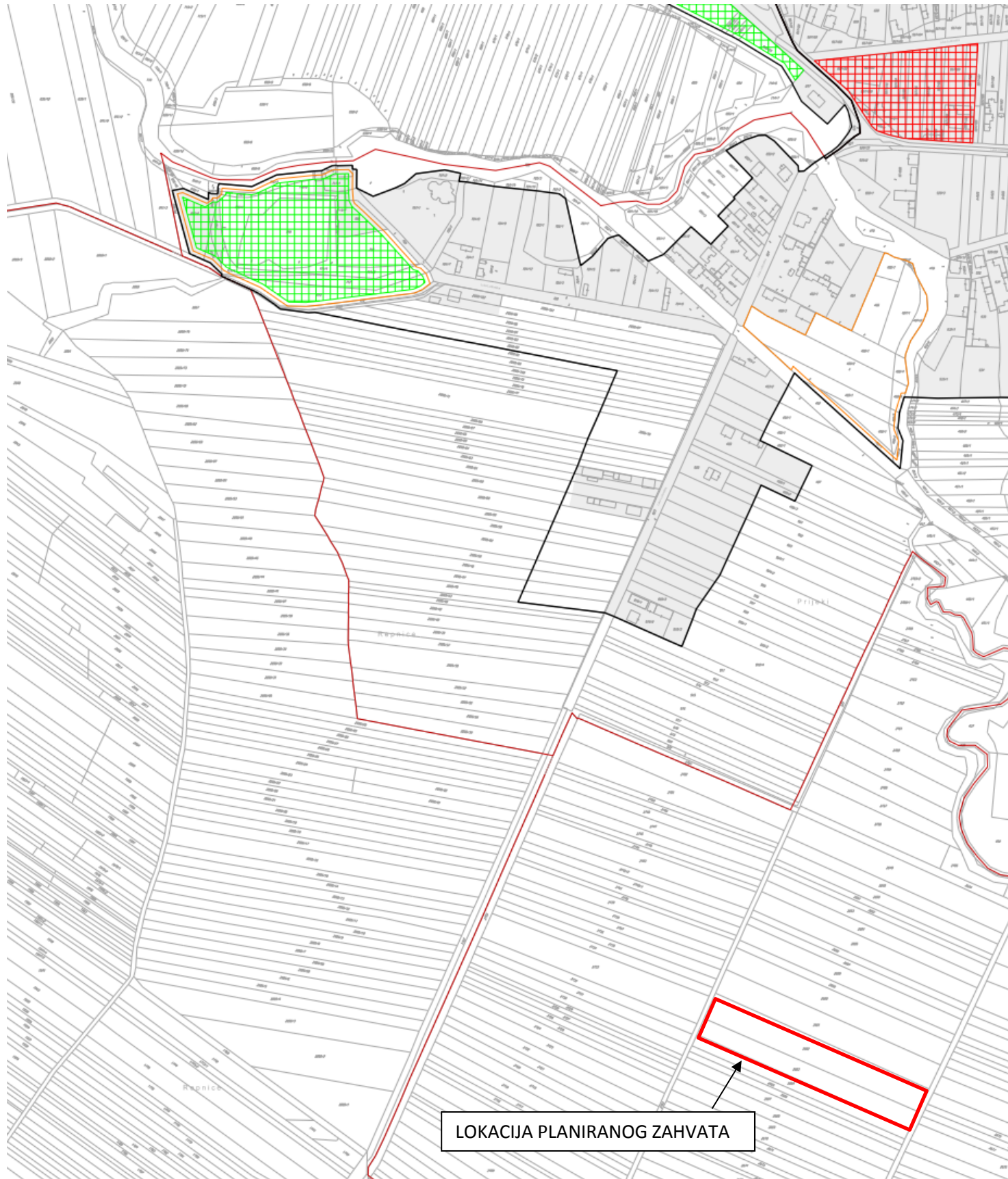

**4.2. GRAĐEVINSKO PODRUČJE NASELJA**

**KOMARNICA LUDBREŠKA,  
LUKA LUDBREŠKA, SVETI ĐURĐ,  
OBRANKOVEC I PRILES**

- GRANICA NASELJA
  - GRANICA GRAĐEVINSKOG PODRUČJA NASELJA
  - GRANICA IZDVOJENOG GRAĐEVINSKOG PODRUČJA IZVAN NASELJA
- REZERVIRANE ZONE:**  
izgrađeno/neizgrađeno
- ZONA MJEŠOVITE, PRETEŽITO STAMBENE NAMJENE
  - ZONA CENTRA
  - ZONA ZELENILA, SPORTA I REKREACIJE
  - ZONA TURIZMA - seoski turizam
  - GOSPODARSKA ZONA  
(1 - sabiralište za privremeno uskladištenje nusproizvoda životinjskog porijekla/varijantna namjena; 2 - spremišta za gnoj, gnojnicu i gnojovku ili građevina s postrojenjem za proizvodnju energije prerađom biomase/varijantna namjena)
  - RECIKLAŽNO DVORIŠTE
  - GROBLJE
- PODRUČJE PRIMJENE POSEBNIH MJERA UREĐENJA I ZAŠTITE**
- OBUHVAT OBVEZNE IZRADE URBANISTIČKOG PLANA UREĐENJA
- IZGRAĐENE STRUKTURE IZVAN GRAĐEVINSKOG PODRUČJA**  
izgrađeno/neizgrađeno
- FARME

| VARAŽDINSKA ŽUPANIJA<br>OPĆINA SVETI ĐURĐ  |   |
|--|---|
| Naziv prostornog plana: <b>PROSTORNI PLAN UREĐENJA OPĆINE</b><br>- 2. Izmjene i dopune -   |   |
| Naziv kartografskog prikaza: <b>GRAĐEVINSKO PODRUČJE NASELJA<br/>KOMARNICA LUDBREŠKA, LUKA LUDBREŠKA,<br/>SVETI ĐURĐ, OBRANKOVEC I PRILES</b>  |   |
| Broj kartografskog prikaza: <b>4.2.</b>  | Mjerilo kartografskog prikaza: <b>1 : 5 000</b>   |
| Odluka o izradi izmjene i dopune Prostornog plana uređenja Općine Sveti Đurđ: "Službeni vjesnik Varaždinske županije", br. 21/08.  |   |
| Odluka predstavničkog tijela o donošenju Plana "Službeni vjesnik Varaždinske županije" br. 16/04. i 27/07.   |   |
| Javna rasprava (datum objave):<br>"Službeni vjesnik Varaždinske županije" br. 25/2010. od 08.09.2010. www.sveti-durdj.hr   | Javni uvid održan:<br>od:16.09.2010. do:30.09.2010.   |
| Pečat tijela odgovornog za provođenje javne rasprave:  | Odgovorna osoba za provođenje javne rasprave:<br>prof. Marijan Lazar<br>(ime, prezime i potpis) |
| Suglasnost na plan prema članku 98. Zakona o prostornom uređenju i gradnji ("Narodne novine", br. 76/07., 38/09. i 55/11.)   |   |
| Klasa:350-03/11-01/9   | Urbroj:2186/1-02/1-11-2 Datum:13.06.2011.   |
| Pravna osoba/tijelo koje je izradilo plan:<br><b>ZAVOD ZA PROSTORNO UREĐENJE VARAŽDINSKE ŽUPANIJE</b>  |   |
| Pečat pravne osobe/tijela koje je izradilo plan:   | Odgovorna osoba:<br>Davorin Gregurinić, dipl.inž.prometa<br>(ime, prezime i potpis)             |
| Koordinator plana / odgovorni voditelj:<br>Višnja Jahušić, dipl.inž.arh.   |   |
| Stražni tim u izradi plana:<br>Višnja Jahušić, dipl.inž.arh. Davorin Gregurinić, dipl.inž.prometa<br>Melita Srpač, dipl.inž.agr. Tanja Martinec, dipl.inž.arh.<br>Višnja Jakovac, grad.tech. Dabrovska Kemec-Jakić, dipl.inž.arh.<br>Tamara Vučković, dipl.inž.grad. Josip Bačan, inž.agr. |   |
| Pečat predstavničkog tijela:   | Predsjednik predstavničkog tijela:<br>Stjepan Novak<br>(ime, prezime i potpis)                  |
| Istovjetnost ovog prostornog plana s izvornikom ovrjava:   | Pečat nadležnog tijela,<br>(ime, prezime i potpis)  |

**Prilog 9.** Ovjereni grafički izvodi iz prostorno-planske dokumentacije



**REPUBLIKA HRVATSKA**  
**VARAŽDINSKA ŽUPANIJA**  
UPRAVNI ODJEL ZA  
PROSTORNO UREĐENJE  
GRADITELJSTVO I  
ZAŠTITU OKOLIŠA  
**ISPOSTAVA LUDBREG**

**IZVOD IZ DOKUMENATA PROSTORNOG UREĐENJA**

**Prostorni plan uređenja Općine Sveti Đurđ**

(Službeni vjesnik Varaždinske županije br. 16/04, 27/07, 20/11 i 81/13)



## Izvod iz Prostornog plana uređenja Općine Sveti Đurđ

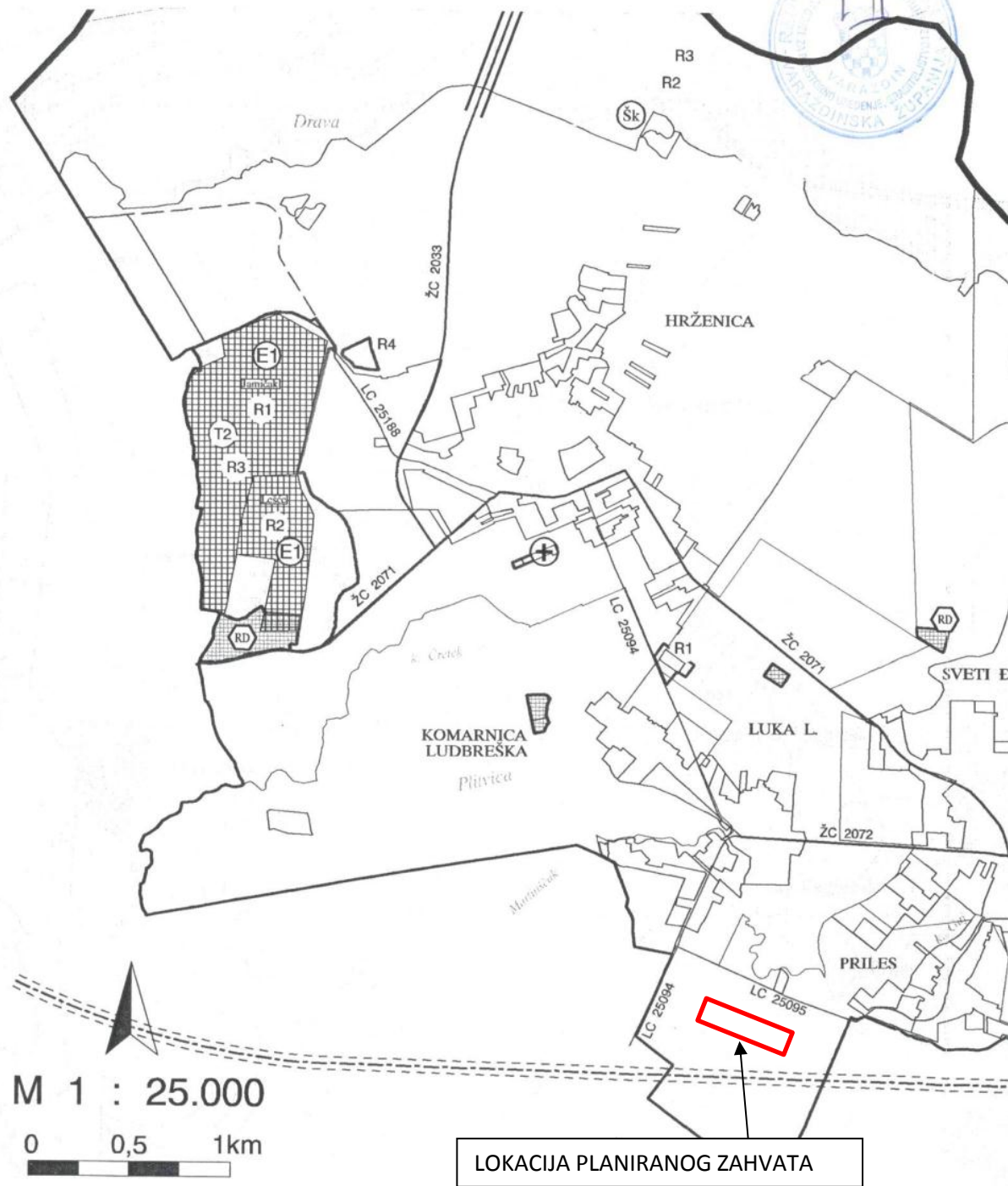

(Službeni vjesnik Varaždinske županije br. 16/04, 27/07, 20/11 i 81/13)



# AN UREĐENJA ETI ĐURĐ I DOPUNE -



## 1. KORIŠTENJE I NAMJENA POVRŠINA

 GRANICA ŽUPANIJE  
 GRANICA OPĆINE ( GRANICA OBUHVATA PLANA  
 GRANICA NASELJA

### RAZVOJ I UREĐENJE PROSTORA / POVRŠINA NASELJA

 IZGRAĐENI I NEIZGRAĐENI DIO GRAĐEVINSKOG PODRUČJA

### RAZVOJ I UREĐENJE PROSTORA / POVRŠINA IZVAN NASELJA

 OBUHVAT IZDVOJENOG GRAĐEVINSKOG PODRUČJA IZVAN NASELJA

postojeće / planirano

 GOSPODARSKA NAMJENA

 SPORT I REKREACIJA  
 (R1-sportska igrališta; R2-sportski ribolov;  
 R3-sportovi na vodi; R4-streljana;  
 R5-lovački dom s uzgajalištem divljači)

 R

 T

 Šk

 RD  
 TURIZAM  
 (T1-izletnički turizam; T2-prateći ugostiteljski sadržaji)

 RD  
 ŠUMARSKA KUĆA  
 +  
 GROBLJE

### IZGRAĐENE STRUKTURE IZVAN GRAĐEVINSKOG PODRUČJA

 GRAĐEVINE U FUNKCIJI OBAVLJANJA POLJOPRIVREDNE DJELATNOSTI

 E1  
 EKSPLOATACIJSKO POLJE S BETONAROM  
 (E1 - iskop šljunka)

### NEIZGRAĐENE POVRŠINE IZVAN GRAĐEVINSKOG PODRUČJA poljoprivredno tlo isključivo osnovne namjene :

 P2  
 VRIJEDNO OBRADIVO TLO

 P3  
 OSTALA OBRADIVA TLA

šume isključivo osnovne namjene :

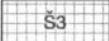
 Š3  
 ŠUMA POSEBNE NAMJENE

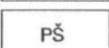
 PŠ  
 OSTALO POLJOPRIVREDNO TLO ,  
 ŠUME I ŠUMSKO ZEMLJIŠTE

 VODNE POVRŠINE

### PROMET

 MOGUĆI KORIDOR BRZE CESTE

 ŽUPANIJSKE CESTE

 LOKALNE CESTE

 MOGUĆI ILI ALTERNATIVNI  
 KORIDOR LOKALNE CESTE

 MOST

 RASKRIŽJE CESTA U DVIJE RAZINE





*Studija o ujecaju na okoliš građevine za intenzivan uzgoj peradi kapaciteta 50.000 komada u proizvodnom ciklusu, farma za uzgoj pilenki u Svetom Đurđu*

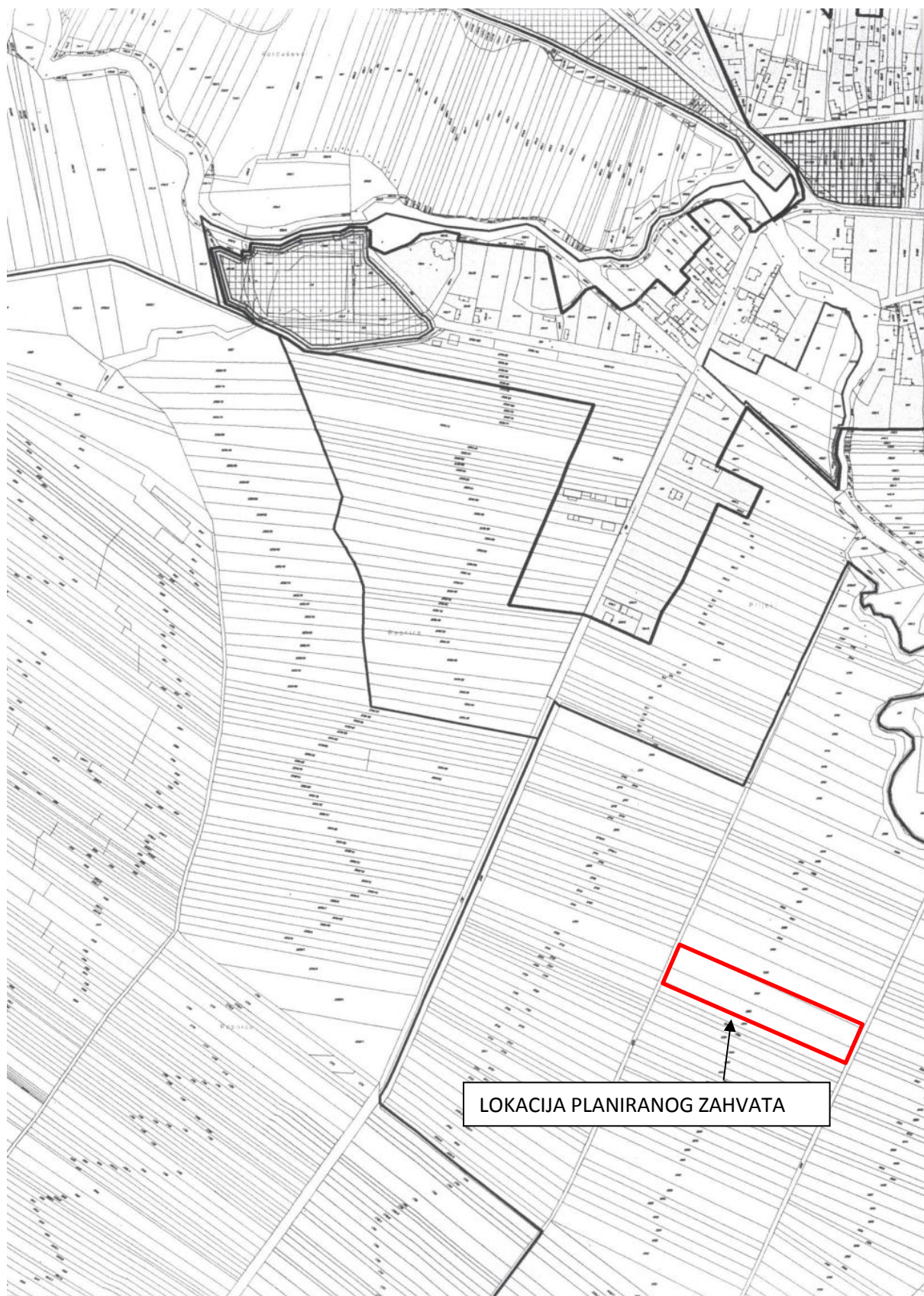

## 4.2. GRAĐEVINSKO PODRUČJE NASELJA KOMARNICA LUDBREŠKA, LUKA LUDBREŠKA, SVETI ĐURĐ, OBRANKOVEC I PRILES

- GRANICA NASELJA  
— GRANICA GRAĐEVINSKOG PODRUČJA NASELJA  
— GRANICA IZVDOJENOG GRAĐEVINSKOG PODRUČJA IZVAN NASELJA

### REZERVIRANE ZONE:

izgrađeno/neizgrađeno

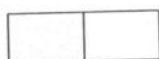

ZONA MJEŠOVITE, PRETEŽITO STAMBENE NAMJENE



ZONA CENTRA



ZONA ZELENILA, SPORTA I REKREACIJE



ZONA TURIZMA - seoski turizam



GOSPODARSKA ZONA

(1 - sabiralište za privremeno uskladištenje nusproizvoda životinjskog porijekla/varijantna namjena; 2 - spremišta za gnoj, gnojnicu i gnojovku ili građevina s postrojenjem za proizvodnju energije preradom biomase/varijantna namjena)



RECIKLAŽNO DVORIŠTE



GROBLJE

### PODRUČJE PRIMJENE POSEBNIH MJERA UREĐENJA I ZAŠTITE

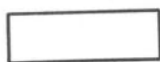

OBUHVAT OBVEZNE IZRADE URBANISTIČKOG PLANA UREĐENJA

### IZGRAĐENE STRUKTURE IZVAN GRAĐEVINSKOG PODRUČJA

izgrađeno/neizgrađeno



FARME

|   |   |
|---|---|
| VARAŽDINSKA ŽUPANIJA<br>OPĆINA SVETI ĐURĐ |   |
| Naziv prostornog plana:                   | PROSTORNI PLAN UREĐENJA OPĆINE<br>- 2. Izmjene i dopune - |
| GRAĐEVINSKO PODRUČJE NASELJA              |   |



**Prilog 10.** Ugovor o zbrinjavanju gnoja

**OPG Čurila Ivana**, Ludbreg, Vatroslava Lisinskog 21a, OIB 09781157602

i

**OPG Makar Marko**, Sigetec Ludbreški, Miroslava Krleže 28, OIB 15405133694

zaključili su dana 12.07.2018. godine

**UGOVOR O ZBRINJAVANJU GNOJA**

Čl. 1.

OPG Čurila Ivana će prema ovom Ugovoru sav proizvedeni gnoj koji nastane prilikom uzgoja pilenki na lokaciji nove farme k.o. Selnik (kat. čestice 2662 i 2663) predavati u OPG Makar Marko.

Čl. 2.

OPG Makar Marko će gnoj odvoziti na svoje poljoprivredne površine koje su navedene u prilogu ovog Ugovora. Odvoz gnoja na poljoprivredne površine odvijat će se u skladu sa svim važećim zakonima i pravilnicima. Gnoj se neće odvoziti na parcele koje se nalaze na poplavnim područjima.

Čl.3.

OPG Makar Marko izjavljuje da je u posjedu više od 65 hektara poljoprivrednih površina.

Čl.4.

Ugovor se sklapa na neodređeno vrijeme uz otkazni rok Ugovora od 6 mjeseci.

Čl.5.

Ovaj ugovor sastavljen je u dva istovjetna primjerka od kojih svaka strana zadržava jedan primjerak.

**OPG Čurila Ivana:**

**OPG ČURILA IVANA**  
V. Lisinskog 21a, Ludbreg  
*Ivana Čurila*

**OPG Makar Marko:**

**OPG Makar Marko**  
Sigetec Ludbreški  
Miroslava Krleže 28  
*Marko Makar*

Prilog Ugovora o zbrinjavanju gnoja

| Arkod ID | Vrsta zemljišta | Domaće ime             | Površina (ha) |
|----------|-----------------|------------------------|---------------|
| 1338054  | Livada          | LASNO                  | 0,7           |
| 1340008  | Oranica         | LASNO                  | 0,77          |
| 1341607  | Oranica         | PAR-HORVAT             | 0,57          |
| 1342127  | Oranica         | KOSEC ZVONKO TAMARA    | 1,27          |
| 1384165  | Oranica         | LAZJE IVANČIČEVO       | 4,12          |
| 1386169  | Oranica         | GRABARIČEVA            | 6,31          |
| 1386702  | Oranica         | ZELINA                 | 0,78          |
| 1386945  | Oranica         | KOSEC ZVONKO TAMARA    | 1,25          |
| 1387334  | Oranica         | ŠALAMON LUDBREG        | 8,38          |
| 1427120  | Oranica         | LAGVIĆ                 | 0,3           |
| 1586927  | Oranica         | LAZJE                  | 0,45          |
| 1614516  | Oranica         | STANČINOVA             | 0,49          |
| 1615882  | Oranica         | LAZJE MATIJAŠČEVA      | 1,15          |
| 1625306  | Oranica         | IVIČEVA                | 0,27          |
| 1627862  | Oranica         | ŠESTAKOVA              | 16,02         |
| 1629617  | Oranica         | ŠTUK NJAVEĆI           | 4,93          |
| 1629869  | Oranica         | KRAJ SMETLIŠTA         | 1,69          |
| 1629911  | Oranica         | HRASTOVSKO IVANUŠEC    | 1,14          |
| 1630165  | Oranica         | STRUG VELIKA           | 1,75          |
| 1630172  | Oranica         | MATIJAŠČEVA            | 1,68          |
| 1630282  | Oranica         | DOLENŠČAK - FRANEŠČICA | 0,48          |
| 1630352  | Oranica         | DOLENŠČAK              | 0,31          |
| 1630634  | Oranica         | DOLENŠČAK              | 21,36         |
| 1630702  | Oranica         | APATIJSKI DOLENŠČAK 1  | 0,56          |
| 1630777  | Oranica         | SLOKOVEC 1 GALOVA      | 0,81          |
| 1698398  | Oranica         | STRUG MALA             | 0,28          |
| 1716238  | Livada          | KOVAČEVA LIVADA        | 0,22          |
| 1716261  | Livada          | KOVAČEVA LIVADA        | 0,16          |
| 1717079  | Oranica         | MAKAROVA ŠNITARICA     | 0,26          |
| 1717338  | Oranica         | FRIŠČIČEVA             | 0,94          |
| 1717447  | Oranica         | KRČI                   | 0,16          |
| 1727333  | Oranica         | ŠTUK PORED FRIŠČIĆA    | 0,26          |
| 1896847  | Oranica         | DELNICE 3              | 0,83          |
| 1925722  | Oranica         | APATIJSKI DOLENŠČAK 6  | 3,15          |
| 2011399  | Oranica         | PESEK                  | 0,5           |
| 2047584  | Oranica         | ŠTUK 3.TABLA 4         | 0,77          |
| 2047775  | Oranica         | ŠTUK - TUREK           | 0,28          |
| 2087703  | Oranica         | DELNICE 1              | 1,34          |
| 2151071  | Oranica         | STANČINOVA             | 0,49          |
| 2163274  | Oranica         | GRABANICA              | 0,34          |
| 2163315  | Oranica         | VOŠČAK                 | 0,63          |
| 2172362  | Oranica         | PROSIŠĆE               | 0,12          |
| 2181088  | Oranica         | MALI BUKOVEC 3         | 0,66          |
| 2204999  | Oranica         | JADANIČEVA NA LAZJU    | 0,93          |
| 2207331  | Oranica         | BAHATOVA               | 1,64          |
| 2222574  | Oranica         | VELIKI BUKOVEC 2       | 0,45          |
| 2235624  | Oranica         | ŠNITARICA              | 0,35          |



Studija o ujecaju na okoliš građevine za intenzivan uzgoj peradi kapaciteta 50.000 komada u proizvodnom ciklusu, farma za uzgoj pilenki u Svetom Đurđu

|         |         |                            |      |
|---------|---------|----------------------------|------|
| 2248405 | Oranica | DOLENŠČAK                  | 0,51 |
| 2293413 | Oranica | SMEDEROVO                  | 0,45 |
| 2300510 | Oranica | RAKITJE STANKO BORIS       | 0,55 |
| 2301886 | Oranica | LUDBREŠKA                  | 0,31 |
| 2304633 | Oranica | SLOKOVEČKA 1               | 1,82 |
| 2314058 | Oranica | LAZJE JANTOLOVO            | 5,35 |
| 2314211 | Oranica | DOLENŠČAK SETNIK           | 0,49 |
| 2340468 | Oranica | KOSEC ZVONKO TAMARA        | 0,7  |
| 2347102 | Oranica | VRT LOKE                   | 2,13 |
| 2347382 | Oranica | IZMEĐU HAVAIČA             | 0,84 |
| 2348114 | Oranica | KIVAČ-NADA KRIŽANIĆ        | 0,29 |
| 2353939 | Oranica | VOŠČAK                     | 0,66 |
| 2371017 | Oranica | DOLENŠČAK                  | 0,32 |
| 2378356 | Oranica | JALŠEV OTOK 2              | 1,17 |
| 2422437 | Oranica | MARKOVČICA                 | 1,22 |
| 2461708 | Oranica | RUSOVA                     | 0,26 |
| 2476497 | Oranica | DEŽIČEVA 2                 | 0,57 |
| 2497267 | Oranica | SLOKOVEC 2                 | 1,82 |
| 2497850 | Oranica | DOLENŠČAK GRABARIČEVA      | 1,21 |
| 2499461 | Oranica | ŠTUK                       | 0,53 |
| 2509113 | Oranica | ŠTUK BILJANIN              | 1,69 |
| 2509190 | Oranica | STRUK GRABARIČEVA          | 0,45 |
| 2509214 | Oranica | PARCELA                    | 0,22 |
| 2509500 | Livada  | ZVERNJAK                   | 0,25 |
| 2513217 | Oranica | AGRO STOČAR                | 0,32 |
| 2516298 | Oranica | PROSIŠČE                   | 0,68 |
| 2519804 | Oranica | RAKITJE                    | 0,52 |
| 2519855 | Oranica | ŠTUK                       | 1,22 |
| 2519931 | Oranica | CVETKOVEC                  | 3,88 |
| 2519954 | Oranica | MALI BUKOVEC 1             | 0,69 |
| 2519957 | Oranica | MALI BUKOVEC 2             | 0,98 |
| 2519996 | Oranica | MALI BUKOVEC 4             | 1,05 |
| 2520013 | Oranica | MALI BUKOVEC 5             | 0,45 |
| 2520062 | Oranica | MALI BUKOVEC 6             | 0,28 |
| 2520134 | Oranica | TROKUT                     | 0,44 |
| 2520167 | Oranica | VELIKI BUKOVEC 1           | 2,2  |
| 2520252 | Oranica | KOD GROBLJA                | 0,25 |
| 2520304 | Oranica | DELNICE 2                  | 0,86 |
| 2520454 | Oranica | BAČKOVA                    | 0,63 |
| 2520503 | Oranica | KOD HEKTORA                | 0,75 |
| 2520635 | Oranica | KURIJEVA                   | 2,18 |
| 2520816 | Oranica | SLOKOVEC 4                 | 1    |
| 2520842 | Oranica | SLOKOVEC KOD APATIJSKOG M  | 1,23 |
| 2521536 | Oranica | DEŽIČEVA 2                 | 0,52 |
| 2521564 | Oranica | APATIJSKI DOLENŠČAK KOD MC | 4,57 |
| 2521662 | Oranica | SETNIKOVA                  | 3,98 |
| 2521751 | Oranica | RENDIČEVA                  | 1,64 |
| 2521897 | Oranica | LAZJE DRŽAVNO PRIVATNO     | 5,69 |
| 2521956 | Oranica | LAZJE 1                    | 5,49 |
| 2522086 | Oranica | LAZJE KIRIČEVO             | 1,83 |

Studija o ujecaju na okoliš građevine za intenzivan uzgoj peradi kapaciteta 50.000 komada u proizvodnom ciklusu, farma za uzgoj pilenki u Svetom Đurđu

|         |         |                        |       |
|---------|---------|------------------------|-------|
| 2522108 | Oranica | PORED TINČA            | 0,35  |
| 2522123 | Oranica | LAZJE 10               | 0,26  |
| 2522162 | Oranica | ŠTUK PORED CRNKOVIĆA   | 0,29  |
| 2522181 | Oranica | HARAMBAŠOVA            | 1,75  |
| 2522216 | Oranica | ŠTUK 1                 | 1,67  |
| 2522283 | Oranica | HAVAIĆEVA              | 3,69  |
| 2522307 | Oranica | ŠTUK 5                 | 0,34  |
| 2522309 | Oranica | ĐINĐIĆEVA              | 0,81  |
| 2522313 | Oranica | ŠTUK 6                 | 0,62  |
| 2522346 | Oranica | SLATINA                | 0,71  |
| 2522408 | Oranica | ŠTUK 3.TABLA 2         | 0,46  |
| 2522419 | Oranica | MEZNARIĆEVA            | 0,92  |
| 2522457 | Oranica | KOPANJE KIRIČEVO       | 1,97  |
| 2522461 | Oranica | KOPANJE NAJVEĆA        | 27,79 |
| 2522477 | Oranica | HORVATOVA              | 1,31  |
| 2522479 | Oranica | GLOŽINIĆEVA            | 3,5   |
| 2522490 | Oranica | HORVATOVA              | 0,35  |
| 2522499 | Livada  | PRI ZAIBILAZNICI       | 0,2   |
| 2522501 | Oranica | LASNO 2                | 0,92  |
| 2522508 | Livada  | LASNO 2                | 0,68  |
| 2522512 | Oranica | LASNO 3                | 1,05  |
| 2522520 | Oranica | GLOBOČEC               | 0,25  |
| 2522527 | Oranica | SLOKOVEČKA 2           | 0,23  |
| 2522529 | Oranica | SLOKOVEČKA 3           | 0,59  |
| 2522530 | Oranica | SLOKOVEC               | 1,13  |
| 2522533 | Oranica | SLOKOVEČKI VRTI        | 0,88  |
| 2541990 | Oranica | VOŠČAK                 | 0,39  |
| 2554931 | Oranica | MALA ŠNITARICA         | 0,13  |
| 2557728 | Oranica | NAMJESNIK IVAN         | 0,22  |
| 2576744 | Oranica | KRČ 1                  | 0,39  |
| 2576817 | Oranica | KRČ                    | 1,52  |
| 2576879 | Oranica | PRIK                   | 0,23  |
| 2582529 | Oranica | LAZJE VALJAK           | 0,44  |
| 2587641 | Oranica | JAKOPČINOVA            | 0,85  |
| 2597590 | Oranica | ŠTUK                   | 0,25  |
| 2611357 | Oranica | DOLENSČAK              | 0,24  |
| 2618717 | Oranica | STANKO BORIS           | 0,54  |
| 2647532 | Livada  | DOLENSČAK KRAJ JOPE    | 0,28  |
| 2689752 | Oranica | ŠTUK 2                 | 1,31  |
| 2785277 | Oranica | ĐERMEKOVA              | 1,74  |
| 2891574 | Oranica | VRTI 2                 | 0,18  |
| 3056517 | Oranica | DOLENSČAK MAGIĆ MLADEN | 0,29  |
| 3056528 | Oranica | GRELENJE               | 0,25  |
| 3056549 | Oranica | ŠTUK- MAGIĆ MLADEN     | 0,26  |
| 3126154 | Oranica | GRABA KRAJ HAVAIĆA     | 0,18  |
| 3187520 | Oranica | KRUŠELJOVA             | 1,01  |
| 3187590 | Oranica | POVIJAČEVA             | 0,47  |
| 3187603 | Oranica | DRAGANIĆEVA            | 0,26  |
| 3188253 | Oranica | HORVATOVA              | 0,32  |
| 3188493 | Oranica | LAGVIĆ IVANUŠEC        | 0,55  |



Studija o ujecaju na okoliš građevine za intenzivan uzgoj peradi kapaciteta 50.000 komada u proizvodnom ciklusu, farma za uzgoj pilenki u Svetom Đurđu

|                |         |                             |               |
|----------------|---------|-----------------------------|---------------|
| 3188520        | Oranica | SELNIK MEĐIMURČEVA          | 1,07          |
| 3189112        | Oranica | RAKOVA                      | 0,23          |
| 3189124        | Oranica | HORVATOVA 1                 | 0,35          |
| 3189134        | Oranica | HORVATOVA 2                 | 0,32          |
| 3189479        | Oranica | NAMJESNIKOVA                | 0,47          |
| 3189690        | Oranica | ŠTUK 1. PRVA TABLA KIRIĆEVA | 1,09          |
| 3303069        | Oranica | HORVATOVA                   | 1,12          |
| 3303237        | Oranica | HAVAIĆEVA (MATO)            | 0,36          |
| 3303316        | Livada  | DADIJEVA                    | 0,26          |
| 3309468        | Oranica | NAMJESNIK IVAN              | 0,52          |
| 3344978        | Oranica | SETNIKOVA                   | 1,37          |
| 3359767        | Oranica | KOTIŠČAK-ŠTAB               | 0,31          |
| 3438714        | Oranica | ŠTUK HORVATOVO              | 0,43          |
| 3497367        | Oranica | JEŽOVA                      | 0,28          |
| 3511419        | Oranica | ŠTUK                        | 0,45          |
| 3609173        | Livada  | PIŠKOROVA                   | 0,6           |
| 3609290        | Oranica | MAKAR MARKO- KIRIĆ          | 0,33          |
| 3609316        | Oranica | 1-3 PROSIŠĆE KIRIĆ MAKAR    | 0,22          |
| 3609361        | Oranica | ĐERMEKOVA                   | 0,23          |
| <b>UKUPNO:</b> |         |                             | <b>234,47</b> |